

At denne kort-genpart er nøjagtig genpart af det originale kort vedrørende ejendommen(e)

mtr. nr. 1071 Vojens Ejerlav, Vojens

Nub yderstrøde

Justitsministeriets genpartpapir. Til kort.

attesteres herved. Vejen d. 1. juli 1983

Akt: Skab nr.
(udfyldes af dommerkontoret)

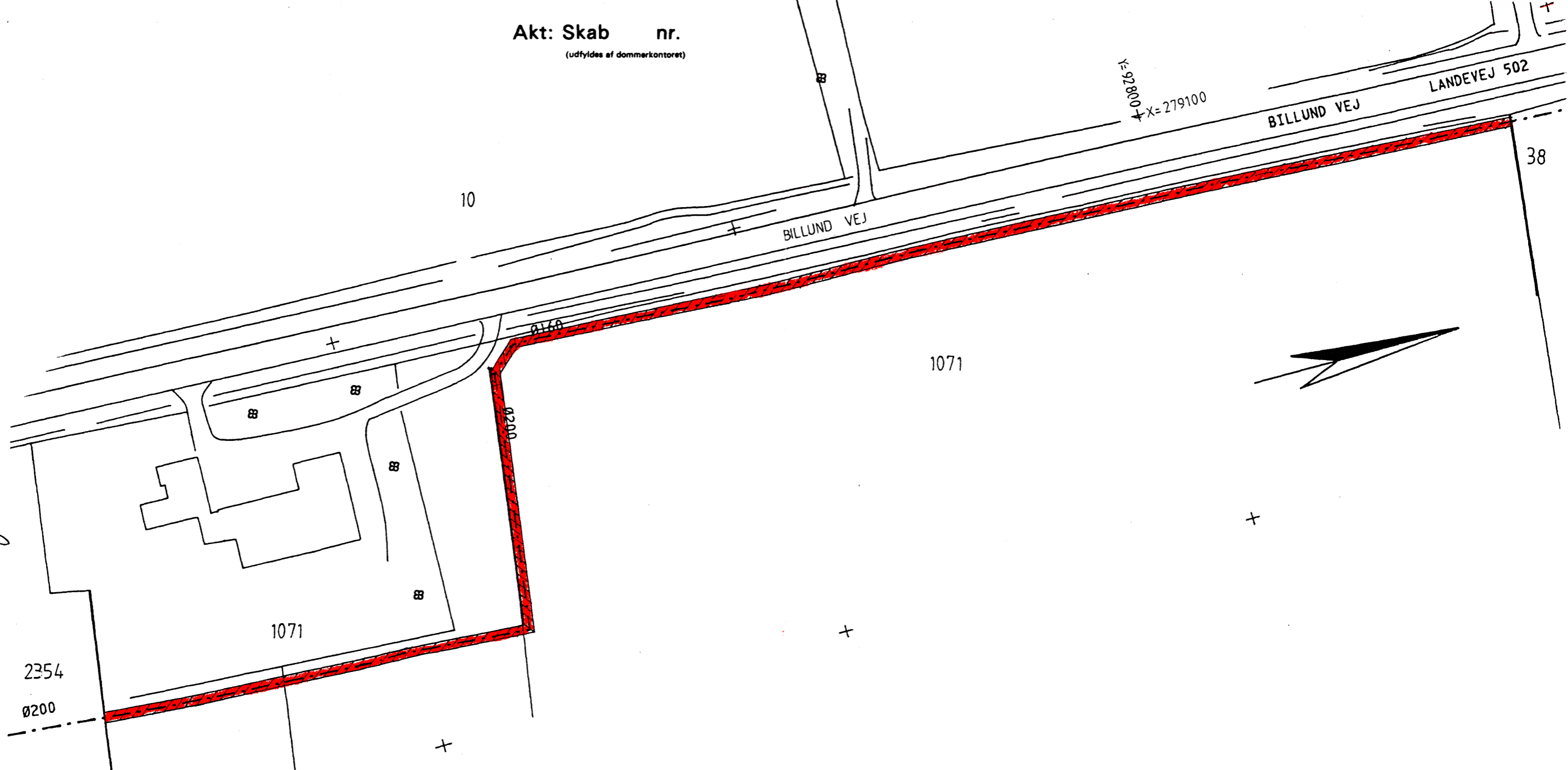

RIDSET VISER „SOM UDFØRT“ SITUATIONEN EFTER ANLÆGSARBEJDETS AFSLUTNING. YDERLIGERE OPLYSNINGER VEDR. GASLEDNINGENS BELIGGENHED (X,Y,Z-KOORDINATER) KAN FÅS VED HENVENDELSE TIL NATURGAS SYD I/S, VEJEN TLF. 05-363688.

SIGNATUR:
 - - - - - GASLEDNING
 ■■■■■ SERVITUTAREAL 2 x 1 m.

BYGNINGER ER ANGIVET VED TAGFLADERS BEGRÆNSNING.

				EMNE	
				RIDS TIL BRUG VED TINGLYSNING AF	
				DEKLARATION VEDR.	
				GASLEDNINGER I VOJENS KOMMUNE.	
NR.	DATO	BESKRIVELSE	TEGN.	KONT.	KG-GAS
					6600 VEJEN
TEGN.	PRC	MÅL 1:1000	NATURGAS SYD I/S		
KONT.	NY	DATO 26.11.85	TEGNING NR.		REV.
SET			543.S.810.01 - YD.6313.1		
SAG NR.					